CHALLENGE BENJAMIN(E)S 2016/2017

DOSSIER DE PRESSE

SOMMAIRE

PRÉSENTATION 3

CALENDRIER 4

ÉPREUVES 5

HISTORIQUE 7

PHOTOS 10

CONTACTS 15

PRÉSENTATION

La Fédération Française de BasketBall et le programme Junior NBA lancent la 10e édition du Challenge Benjamin(e)s. Ce Challenge permet aux garçons et aux filles, âgés de 11 à 12 ans, de participer à des tests d'adresse et de dextérité organisés par la FFBB sur tout le territoire. Les 2 gagnants (1 fille et 1 garçon) de la finale à l'*AccorHotels Arena* remportent un voyage aux Etats-Unis ! L'an dernier, ce sont plus de 25 000 enfants qui ont participé au Challenge Benjamin(e)s.

Le Challenge comprend 4 épreuves individuelles qui portent les noms de Céline Dumerc, Sandrine Gruda, Tony Parker et Boris Diaw. Après des phases de qualifications départementales puis régionales, organisées par les Comités et Ligues de la FFBB, 56 finalistes tentent de décrocher la victoire lors des Finales de la Coupe de France à Paris (*AccorHotels Arena*).

Clémentine CHAUVEAU (Maine-et-Loire)
et Alex SKOCZYLAS (Haut-Rhin)
Vainqueurs du Challenge Benjamins 2014/2015
lors de leur séjour à New York (USA)
pour assister au match NY Knicks – Denver Nuggets
avec l'international français Kévin SERAPHIN

Jean-Pierre Siutat – Président, Fédération Française de BasketBall

« *La FFBB est très fière de l'organisation du Challenge Benjamin(e)s rendue possible par la mobilisation des Ligues Régionales, des Comités Départementaux et des Clubs de la Fédération. Les finales à Paris dans le cadre de la Coupe de France sont un grand moment pour les enfants et témoignent de l'enthousiasme et du dynamisme du basket auprès des plus jeunes. Je me réjouis du partenariat avec la NBA qui permet d'offrir une belle récompense aux gagnants de ce Challenge*. »

Benjamin Morel – Senior Vice Président, NBA Europe

« Le Challenge Benjamin(e)s témoigne de l'engagement de la NBA pour le développement du basket et la mise en place de programmes permettant aux jeunes filles et garçons la pratique de ce sport. Le programme a connu un immense succès ces trois dernières saisons et nous sommes ravis de continuer notre travail avec la FFBB pour développer la pratique du basket en France. »

CALENDRIER

Chaque licencié(e) de la FFBB né(e) en 2004 ou 2005 (catégorie benjamin-benjamine) peut s'inscrire au Challenge Benjamin(e)s. Pour atteindre Paris, il faut successivement passer les phases de sélections départementales puis régionales. Seuls le gagnant et la gagnante de chaque région pourront participer aux finales nationales à Paris.

- **<u>1er octobre 2016 – 31 décembre 2016</u>** : **inscription** auprès de son propre club ou directement auprès de son Comité Départemental

- **<u>1er janvier 2017 – 28 février 2017</u>** : phase de **sélection départementale** organisée par les Comités Départementaux

- **<u>1er mars 2017 – 02 avril 2017</u>** : phase de **sélection régionale** organisée par les Ligues Régionales

- **<u>samedi 22 avril 2017</u>** : **finales nationales** organisées par la FFBB à Paris (*AccorHotels Arena*)

ÉPREUVES

Epreuve Céline DUMERC
(dextérité – tirs)

Déroulement :

Pour démarrer :

Le joueur démarre dos au panier au spot **N°1** avec le pied **G**auche sur l'emplacement matérialisé au sol (cerceau, pastille etc…)
Le pied Droit est hors de l'emplacement.
Au retentissement du klaxon du départ de l'épreuve ,
il reçoit une passe de son partenaire (situé à 3m de lui – une marque au sol signifie l'emplacement du passeur)
Il effectue un huit entre les jambes avec le ballon.
Il pivote pour se positionner face à la cible.
Il fait un départ croisé pour accéder au panier en dribble et effectue un tir en course.
Il ne s'occupe pas du rebond.

Pour continuer le circuit : (spot face à la cible)

Il court vers les spot **N°2** le plus vite possible (sans ballon)
Il pose un appui de son choix sur l'emplacement matérialisé au sol (cerceau, pastille etc…)
L'autre pied est hors de l'emplacement.
Idem pour la suite de l'exercice.

Pour continuer le circuit :

Il court vers les spot **N°3** le plus vite possible (sans ballon)
Il pose le pied **D**roit sur l'emplacement matérialisé au sol (cerceau, pastille etc…)
Le pied Gauche est hors de l'emplacement.
Idem pour la suite de l'exercice.

Pour continuer le circuit : (revenir au 1er spot)

Il court vers les spot **N°1** le plus vite possible (sans ballon)
Il pose le pied **G**auche sur l'emplacement matérialisé au sol (cerceau, pastille etc…)
Le pied droit est hors de l'emplacement.
Idem pour la suite de l'exercice.

Règles :

- Durée : **45 secondes**
- Ordre : passer du spot **1** vers le spot **2** puis le **3** et recommencer dans cet ordre
- Spot de départ : le **N°1** derrière la ligne des 3 points (voir schéma)

Comptage des points :
(1 panier = 2 points)

Pénalités :

- Si le ballon tombe lors de la réalisation du huit l'enfant recommence son huit complet.
- Si le joueur fait un "marcher" au départ du spot ,1 point sera retiré du total obtenu et le panier sera refusé .
- Le panier sera refusé si il n'y a pas de départ croisé.
- Le panier sera refusé si il n'y a pas de bon choix d'appuis lors du tir en course.
- Le panier sera refusé si le joueur utilise sa mauvaise main de tir.

- 1 joueur tireur -
- 3 partenaires pour les passes -
- 2 ou 3 rebondeurs (libre) -

- Tir main gauche à gauche
- Tir main droite à droite
- Choix de la main de tir en face
- Accès au panier en départ croisé

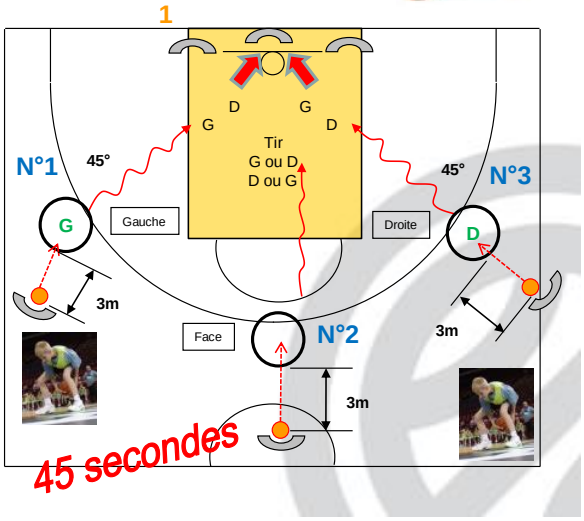

Epreuve Boris DIAW
(dribble - passe - tir)

Déroulement :

Le joueur démarre du plot **N°1** intitulé : **Départ**
Dribble main gauche et tire en double pas avec les appuis Gauche Droite et tir main Gauche.
Le joueur récupère son ballon et se rend vers le plot **N°2** qu'il contourne par l'intérieur en dribblant avec la main de son choix puis :
Dribble main Droite et tir en double pas avec les appuis Droite Gauche et tir main Droite.

Rebond et pose du ballon dans le cerceau placé dans la raquette.

Le joueur doit effectuer 3 passes.
1 passe sur chaque cible **N°1**, **N°2** et **N°3**
Il prend le ballon dans le cerceau placé dans la zone restrictive et tente de la faire passer dans la cible verticale en effectuant une passe poitrine à deux mains. Ceci sur les 3 cibles. Pas d'ordre à respecter.
- Prise d'appuis en fente avant.
- Il doit garder un appui dans la zone restrictive en effectuant la passe.
- Il effectue ce geste pour les trois cibles.

Recommencer le circuit dans le même ordre des exercices jusqu'au retentissement du klaxon de fin de l'épreuve **(45 secondes)**

Règles :

- Durée :**(45 secondes)**

Comptage des points :
- Tirs "1 panier marqué = 2 points"
- Passes "1 passe réussie = 1 point"

Pénalités :

- Le point sera refusé si le dernier appui est hors de la zone restrictive et la passe poitrine deux mains non respectée.
- Si le joueur fait un "marcher" au départ du spot ,1 point sera retiré du total obtenu et le panier sera refusé .
- Le panier sera refusé si il n'y a pas de bon choix d'appuis lors du tir en course.
- Le panier sera refusé si le joueur utilise sa mauvaise main de tir.

Les cibles (cerceaux ou autres matériels…) sont placés à la verticale de la ligne à 3 pts et du cercle central (voir schéma)

Positionner des personnes derrière les cibles pour récupérer les ballons et repositionner le matériel si nécessaire.

- 1 joueur tireur -
- plusieurs personnes en aide -

45 secondes

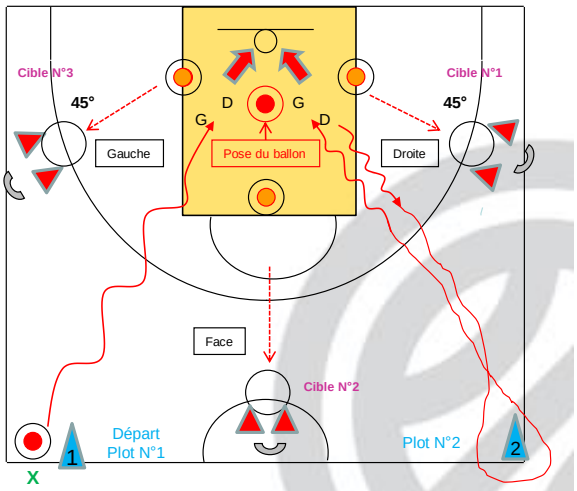

Epreuve Sandrine GRUDA
(adresse)

Le joueur respecte l'ordre des spots proposés…

Déroulement :
- Le joueur tire des 7 positions dans l'ordre indiqué :
1, 2, 3, 4, 5, 6, 7.
Il démarre avec le ballon au spot **N°1**; Il recommence une nouvelle série au spot **N°1**…
- 1 joueur porteur à chaque spot avec 1 ballon chacun.
- Ce joueur récupère son ballon après chaque tir et revient se positionner à son spot.
- Le tir de 1 point se fait du demi cercle devant la ligne de lancer-franc.

Règles :
- Durée : **45 secondes**
- Ordre **:** Obligation de suivre l'ordre des spots lors d'une série…

Une série est terminée lorsque les 7 tirs des 7 spots sont effectués :
- Recommencer une nouvelle série au spot N°1.
- La série en cours s'interrompt au retentissement du klaxon de fin d'épreuve **(45 secondes).**
- **A l'issue des 45 secondes** : Chaque panier marqué valide un certain nombre de points. Additionner les points inscrits selon le chiffre indiqué sur le spot.

Comptage des points:
Tirs : 1 panier = 1, 2 ou 3 points

Pénalités :
- Si l'emplacement matérialisé pour le tir n'est pas respecté le panier sera refusé.
(cerceaux, plots, espaces, lignes…)

Les emplacements des spots de tirs sont positionnés sur le schéma et spécifiés au regard des mesures officielles d'un terrain 28 m par 15 m.

- 1 joueur tireur / plusieurs ballons -
- 1 ou plusieurs joueurs rebondeurs -
- 1 joueur ou plusieurs joueurs passeurs -

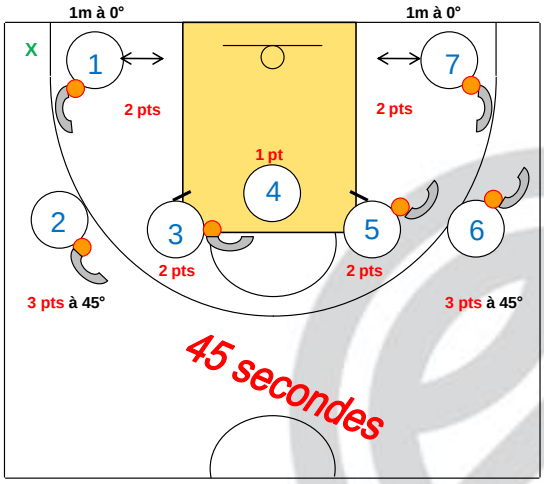

Epreuve Tony PARKER
(lancers-francs)

Le plus possible de lancers francs marqués en 45 secondes …

- 1 joueur tireur -
- 2 joueurs au rebond -
- 1 joueur passeur -

Déroulement :
- Plusieurs séries de **2** lancers-francs.
- Après 2 lancers-francs consécutifs tentés, courir poser 1 appui dans le rond central et revenir.

Règles :

Durée : **45 secondes**
-5 secondes pour effectuer un LF;
-Le klaxon retentit lors d'un tir de lancer franc
=
Si le ballon est parti des mains du tireur au retentissement du klaxon, 1 point sera comptabilisé si le lancer franc est marqué .

Comptage des points:
- 1 lancer marqué = 1 point
Bonus :
- 2 lancers consécutifs marqués de la même série = 3 points

Pénalités :
- Pied(s) sur la ligne de lancer-franc = lancer franc refusé.
- Ne pas aller poser le pied **dans le rond central** = le lancer franc sera refusé si il est marqué.

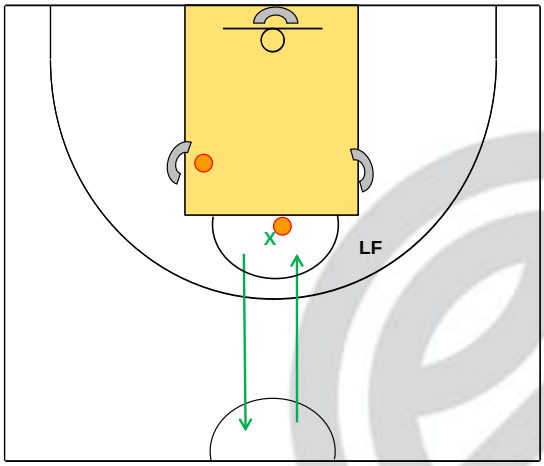

Afin d'introduire des notions de jeu collectif, un tournoi 3 contre 3 est organisé parallèlement aux épreuves individuelles du Challenge Benjamin(e)s. Toutefois, ce tournoi n'entre pas en compte dans le classement final individuel.

HISTORIQUE

✓ **Challenge Benjamines 2007/2008**

	NOM	PRÉNOM	CLUB	DÉPARTEMENT	LIGUE
1	RIBAS	Eulalie	Entente Salanque BC	Pyrénées Orientales	Languedoc-Roussillon
2	GIRARDET	Alizée	FCJ Uzerche	Corrèze	Limousin
3	VIERNE	Victoria	Saint Genies Oullins Saint Foy	Rhône	Lyonnais

✓ **Challenge Benjamins 2007/2008**

	NOM	PRENOM	CLUB	DÉPARTEMENT	LIGUE
1	PEHAU	Florent	Pessac	Gironde	Aquitaine
2	LOUAPRE	Axel	ESP Chartres	Ille-et-Vilaine	Bretagne
3	MARTINEZ	Quentin	JL Bourg	Ain	Lyonnais

✓ **Challenge Benjamines 2008/2009**

	NOM	PRÉNOM	CLUB	DÉPARTEMENT	LIGUE
1	GIRARDET	Alizée	Le Coteau	Loire	Lyonnais
2	SCHLATTER	Juliette	Ebersheim	Bas-Rhin	Alsace
3	BERKANI	Lisa	US Beaumont	Puy-de-Dôme	Auvergne

✓ **Challenge Benjamins 2008/2009**

	NOM	PRENOM	CLUB	DÉPARTEMENT	LIGUE
1	DILLY	Alexis	Saint Michel d'Avranches	Manche	Basse-Normandie
2	LEGROS	Romain	Saint Joseph Strasbourg	Bas-Rhin	Alsace
3	NIFLORE	Thomas	Venelles BC	Bouches-du-Rhône	PACA

✓ **Challenge Benjamines 2009/2010**

	NOM	PRÉNOM	CLUB	DÉPARTEMENT	LIGUE
1	CHRETIENNOT	Anouk	Saint Martin d'Hères	Isère	Alpes
2	MANOURY	Perrine	ES Montferrandais	Gironde	Aquitaine
3	DUCHET	Alix	Union Loire Sud	Loire	Lyonnais

✓ **Challenge Benjamins 2009/2010**

	NOM	PRENOM	CLUB	DÉPARTEMENT	LIGUE
1	UHLEN	Johann	Wintzenheim	Haut-Rhin	Alsace
2	DELAGE	Benjamin	AOL Périgueux	Dordogne	Aquitaine
3	LECLERC	Aymeric	Angers BC	Maine-et-Loire	Pays de la Loire

✓ **Challenge Benjamines 2010/2011**

	NOM	PRÉNOM	CLUB	DÉPARTEMENT	LIGUE
1	PIPER	Sabrina	AS Orly	Val-de-Marne	Ile-de-France
2	GUYOT	Océane	Maugio Basket	Hérault	Languedoc-Roussillon
3	JACQUES	Cécile	BC Champagnole	Jura	Franche-Comté

✓ **Challenge Benjamins 2010/2011**

	NOM	PRENOM	CLUB	DÉPARTEMENT	LIGUE
1	AUDOIN	Adrien	Tarbes UB 65	Hautes-Pyrénées	Pyrénées
2	GUYON	Nathan	Besac RC	Doubs	Franche-Comté
3	NOTREDAME	Thibaut	ESB Blanquefort	Gironde	Aquitaine

✓ **Challenge Benjamines 2011/2012**

	NOM	PRÉNOM	CLUB	DÉPARTEMENT	LIGUE
1	SERGENT	Line	Oye Plage Féminin	Pas-de-Calais	Nord-Pas-de-Calais
2	BONNEMAISON	Anaïs	Grandfonds	Lot-et-Garonne	Aquitaine
3	CHARBONNIER	Justine	FCB Charleville	Ardennes	Champagne-Ardenne

✓ **Challenge Benjamins 2011/2012**

	NOM	PRENOM	CLUB	DÉPARTEMENT	LIGUE
1	BOISSON	Anton	JDA Dijon	Côte d'Or	Bourgogne
2	CHADEBEC	Charly	Chorale Roanne	Loire	Lyonnais
3	LAMI	Maxime	Rupella Basket	Charente-Maritime	Poitou-Charentes

---

✓ **Challenge Benjamines 2012/2013**

	NOM	PRÉNOM	CLUB	DÉPARTEMENT	LIGUE
1	DEGACHE	Héloïse	SC Billom	Puy-de-Dôme	Auvergne
2	AFONSO	Jade	AIL Rousset	Bouches-du-Rhône	Provence
3	BODIOT	Maelle	BC Basse-Loire	Loire-Atlantique	Pays-de-la-Loire

✓ **Challenge Benjamins 2012/2013**

	NOM	PRENOM	CLUB	DÉPARTEMENT	LIGUE
1	LAMY	Alvin	Saint-Denis Sanvic	Seine-Maritime	Haute-Normandie
2	MEYNIEL	Gaétan	Amicale Luce Basket	Eure-et-Loir	Centre
3	DUMONT	Tom	Saint-Charles Charenton	Val-de-Marne	Ile-de-France

---

✓ **Challenge Benjamines 2013/2014**

	NOM	PRÉNOM	CLUB	DÉPARTEMENT	LIGUE
1	WADOUX	Zoé	COB Calais	Pas-de-Calais	Nord-Pas-de-Calais
2	BLANCHETON	Maéva	Saint-Paulien SPBCPA	Haute-Loire	Auvergne
3	NOLOT	Cléo	Douvres BCN	Calvados	Basse-Normandie

✓ **Challenge Benjamins 2013/2014**

	NOM	PRENOM	CLUB	DÉPARTEMENT	LIGUE
1	BESSON	Hugo	ASPTT Toulon	Var	Côte d'Azur
2	ROYDOR	Maxence	Azé Etoile Sportive	Mayenne	Pays-de-la-Loire
3	NOEL	Rémi	BC Chavelotais	Vosges	Lorraine
3	TANNER	Shawn	La Tamponnaise	-	La Réunion

✓ **Challenge Benjamines 2014/2015**

	NOM	PRÉNOM	CLUB	DÉPARTEMENT	LIGUE
1	CHAUVEAU	Clémentine	Brissac Aubence Basket	Maine-et-Loire	Pays-de-la-Loire
2	VIGNAUD	Annabelle	New Basket Attitude	Gironde	Aquitaine
3	GHENO	Théa	Basket Club Chenôve	Côte d'Or	Bourgogne

✓ **Challenge Benjamins 2014/2015**

	NOM	PRENOM	CLUB	DÉPARTEMENT	LIGUE
1	SKOCZYLAS	Alex	FC Mulhouse Basket	Haut-Rhin	Alsace
2	LESMOND	Louis	ASPTT Toulon	Var	Côte d'Azur
3	LEGRAIN	Hugo	Vergeze Basket Club	Gard	Languedoc-Roussillon

✓ **Challenge Benjamines 2015/2016**

	NOM	PRÉNOM	CLUB	DÉPARTEMENT	LIGUE
1	CHAUVEAU	Clémentine	Brissac Aubence Basket	Maine-et-Loire	Pays-de-la-Loire
2	VIGNAUD	Annabelle	New Basket Attitude	Gironde	Aquitaine
3	GHENO	Théa	Basket Club Chenôve	Côte d'Or	Bourgogne

✓ **Challenge Benjamins 2015/2016**

	NOM	PRENOM	CLUB	DÉPARTEMENT	LIGUE
1	SKOCZYLAS	Alex	FC Mulhouse Basket	Haut-Rhin	Alsace
2	LESMOND	Louis	ASPTT Toulon	Var	Côte d'Azur
3	LEGRAIN	Hugo	Vergeze Basket Club	Gard	Languedoc-Roussillon

✓ **Nombre de participants au Challenge par saison**

SAISON	BENJAMINES	BENJAMINS	TOTAL
2007 - 2008	1 276	548	**1 824**
2008 - 2009	1 869	1 246	**3 115**
2009 - 2010	5 903	7 699	**13 602**
2010 - 2011	7 409	10 060	**17 469**
2011 - 2012	8 008	11 035	**19 043**
2012 - 2013	8 462	12 828	**21 290**
2013 - 2014	9 551	14 480	**24 031**
2014 - 2015	9 770	14 813	**24 583**
2015 - 2016	10 210	15 480	**25 690**

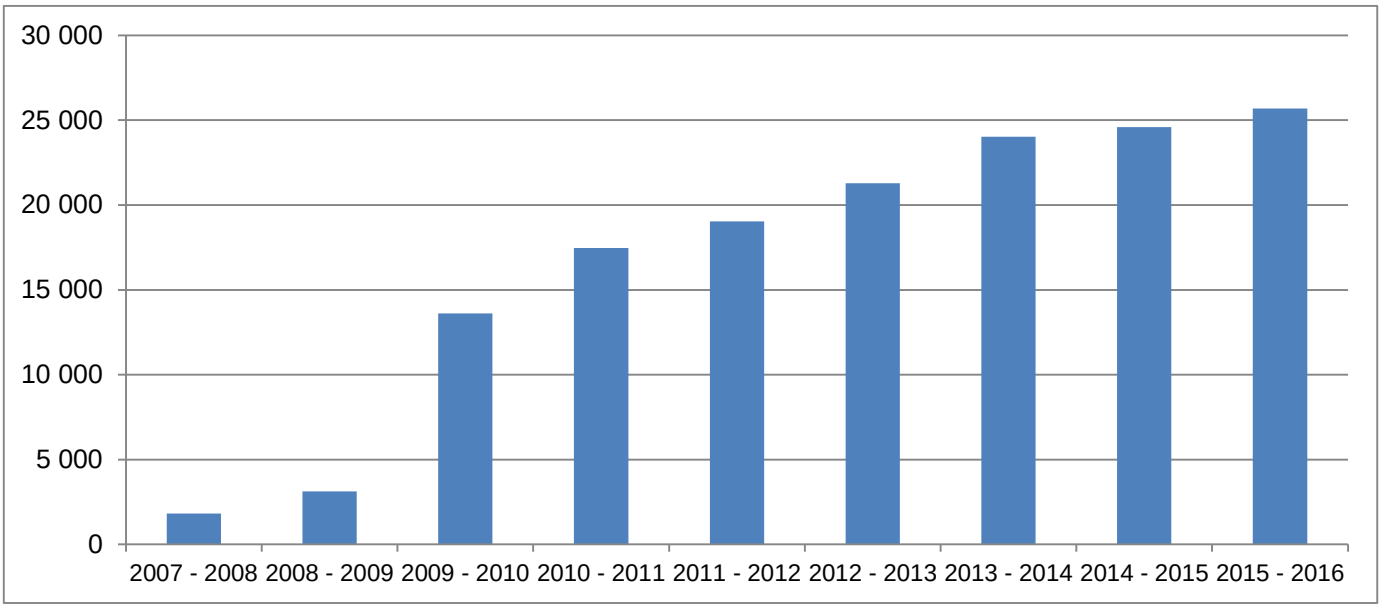

PHOTOS

2007/2008 *: Florent PEHAU (33) et Eulalie RIBAS (66)*

2008/2009 *: Alizée GIRARDET (42) et Alexis DILIE (50)*

2009/2010 *: Anouk CHRETIENNOT (38) et Johann UHLEN (68)*

2010/2011 *: Adrien AUDOIN (65) et Sabrina PIPER (94)*

2011/2012 *: Anton BOISSON (21) et Line SERGENT (62)*

2012/2013 *: Héloïse DEGACHE (63) et Alvin LAMY (76)*

2013/2014 *: Zoé WADOUX (62) et Hugo BESSON (83)*

2014/2015 *: Clémentine CHAUVEAU (49) et Alex SKOCZYLAS (68)*

2015/2016 *: Annabelle VIGNAUD (33) et Mathéo LERAY (49)*

CONTACTS

Fédération Française de BasketBall

Fabrice CANET
Tél. : +33 (0)1.53.94.25.57
Mail : fcanet@ffbb.com

NBA Europe

Tom MARCHESI
Tél. : +44 20.77.95.89.21
Mail : TMarchesi@NBA.com

Toutes les infos relatives au Challenge Benjamin(e)s sont sur http://www.ffbb.com/ffbb/dirigeants/developper/mini-jeuanes/challenge-benjamines.

Retrouvez le Challenge (infos, photos et vidéos) également sur la **page officielle de la FFBB (rubrique Evénements) : www.facebook.com/ffbasketball**