

STATISTIQUES FEDERALES

- Nombre de licences compétition : 420 226
- Nombre de licences contact : 3 762
- **Total licences : 423 998**

COMMISSION DEMARCHE CLUBS

Quelques rappels utiles à propos des CTC et des équipes constituées en leur sein.

Une Coopération Territoriale de Clubs est une convention qui régit les collaborations entre plusieurs clubs d'un territoire cohérent et restreint. La CTC n'engage pas d'équipe, **il n'y a donc pas d'équipe de CTC ou d'équipe CTC !**

Chaque club membre de la CTC peut engager et "porter" 3 types d'équipes :

Types d'Équipes	Compositions	Commentaires
Nom propre	Équipe engagée par un club composée uniquement de licenciés de ce club.	C'est « l'équipe du club » au sens traditionnel. Pas de joueur issu des autres clubs membres (sauf cas très particulier type AS U20).
Inter-équipe (IE)	Équipe engagée par un club de la CTC renforcée par des licenciés des autres clubs de la CTC avec une Autorisation Secondaire (licence AS). Elle doit comporter au moins 7 brulés licenciés dans le club porteur (5 chez les jeunes).	Un IE est d'abord l'équipe d'un club : elle est complétée par des licenciés des autres clubs afin de leur permettre de pratiquer au niveau de leurs compétences.
Entente (EN)	Équipe engagée par un club de la CTC "au plus bas niveau" afin de permettre au plus grand nombre de pratiquer le basket.	C'est l'équipe qui permet de répondre à une "crise passagère des effectifs" : (elle ne constitue pas la première marche du parcours d'excellence sportive des jeunes joueurs).

Au sein d'une CTC, les clubs constituent autant d'équipes que le nombre de leurs licenciés, les règlements de la FFBB et de ses structures et les règles de participation aux différents championnats leur permettent.

Les clubs membres d'une CTC ne peuvent collaborer **qu'entre eux**, afin de favoriser la cohérence et la mise en place de collaborations stables et durables.

Il appartient à chacune des structures (et sa commission sportive) de veiller à la conformité des engagements des équipes constituées au sein des CTC.

Afin de faciliter l'identification de ces équipes, il a été convenu qu'elles se nommeraient de la façon suivante :

- Inter-équipe = IE
- Entente = EN

Trois noms sont ensuite possibles (construction identique EN et IE) :

- IE- nom de la CTC
- IE- nom de la CTC – nom du club porteur
- IE- nom du club porteur

L'engagement de ces équipes se fait selon une procédure particulière décrite dans un tutoriel adressé aux structures le 08/07/2014 et disponible sur le site à l'adresse suivante : <http://www.ffbb.com/ffbb/dirigeants/sinformer/notes>

Ligues Régionales, Comités Départementaux et Clubs peuvent retrouver l'ensemble des documents et outils sur le site fédéral à l'adresse : <http://www.ffbb.com/ffbb/dirigeants/gerer/collaboration-entre-clubs>

Le service Développement et Accompagnement des Structures du Pôle Territoires et les membres de la Commission Démarche Clubs se tiennent à votre disposition tant pour vous aider dans vos démarches administratives (engagements, suivis des équipes...) que pour soutenir vos clubs dans le montage de leurs projets (contact : ctcassistance@ffbb.com).

COMMISSION SALLES & TERRAINS

La mise aux normes des nouveaux tracés arrive à échéance **au 1^{er} septembre 2015**.

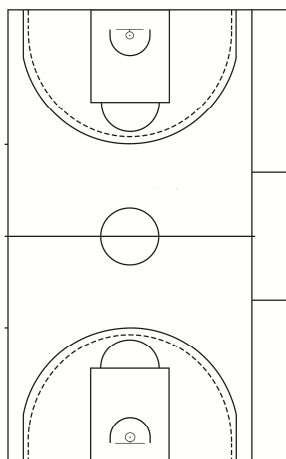

Toutes les salles de BasketBall dans lesquelles se déroulent des compétitions, et ce quel que soit le niveau de jeu (Départemental, Régional ou National), devront disposer de ces nouveaux tracés.

Pour rappel les principaux changements sont les suivants :

- ⇒ Zone restrictive rectangulaire,
- ⇒ 2 lignes à 3pts (une à 6m75 et celle à 6m25 en pointillés),
- ⇒ Demi-cercle de non-charge.

Pour consulter sur le site de la FFBB les documents relatifs à ces changements et aux Salles et Terrains en général suivez le lien : <http://www.ffbb.com/ffbb/dirigeants/sinformer/salles-et-terrains>.

Pour tout complément d'information merci de bien vouloir contacter : Mr Damien HENO 01 53 94 25 76 dhen@ffbb.com ou cf-salles&terrains@ffbb.com

FORMATION

Veillez trouver ci-dessous les dates et lieux des prochaines formations DE / DES :

Formations	Date limite d'inscription	Date des sélections	Date de l'entretien de positionnement	Date de début de la formation	Date de fin de la formation
DES/DEPB session nationale à Paris	10 janvier 2015	24 et 25 février 2015	16/18 mars 2015	13 avril 2015	14 juin 2016
DE-JEPS/DEFB région Midi Pyrénées	16 mars 2015	1 ^{er} et 2 juin 2015	6 et 7 juillet 2015	7 septembre 2015	6 décembre 2016
DE-JEPS/DEFB région Rhône Alpes	24 avril 2015	26 et 27 mai 2015	10/12 juin 2015	24 juin 2015	6 juillet 2016



Pour plus de renseignements sur ces diplômes, notamment les pré-requis nécessaires pour postuler aux épreuves de sélection, consulter le site Internet : www.ffbb.com, onglet FFBB/Techniciens/Devenir technicien/Diplômes.

CAMP INTER ZONES & CAMP NATIONAL

La détection bat son plein actuellement. Elle a pour objet de déterminer quels éléments nés en 2000 intégreront l'INSEP à la rentrée de septembre 2015.

Pour cela deux rendez-vous sont planifiés prochainement :

- **Le CIZ** (Camp Inter Zones) qui se déroulera au Temple Sur Lot du 19 au 24 octobre. A cette occasion 64 garçons et 64 filles seront réunis sous la bannière des 7 zones (dont l'Ile-de-France qui présente une équipe de la Zone Nord) pour en découdre avec un menu copieux: entraînement le matin et matchs l'après-midi. Une marche à franchir pour faire partie des 24 filles ou des 30 garçons qui seront désignés par le collectif des entraîneurs nationaux.

Le Camp National se déroulera à Bourges du 17 au 22 décembre avec ces nominés. Le niveau montera encore et tests, entraînements, matchs se succéderont entre les meilleurs français et françaises de cette génération pour déterminer la liste des 20 garçons et filles qui se présenteront en mars pour les tests d'entrée à l'INSEP. A noter une innovation côté féminin pour le Camp National puisque deux équipes étrangères seront invitées (la Pologne et les Pays-Bas). Les confrontations avec ces deux nations apporteront une information supplémentaire dans la détection : le comportement mental dans l'adversité.

PROGRAMMATION TELE A VENIR

	Jeudi 17 octobre à 20h00	Euroleague J1 : Maccabi Tel Aviv (ISR) - Limoges CSP
	Vendredi 17 octobre à 20h45	PROA J4 : SLUC Nancy - JSF Nanterre
	Samedi 18 octobre à 13h30	Open LFB : Hainaut Basket – Tarbes (www.lfbtv.fr)
	Samedi 18 octobre à 15h45	Open LFB : Angers – Arras (www.lfbtv.fr)
	Samedi 18 octobre à 18h00	Open LFB : Lyon – Mondeville (www.lfbtv.fr)
	Samedi 18 octobre à 20h30	Match des Champions : Lattes Montpellier – Bourges

	Dimanche 19 octobre à 13h30	Open LFB : Toulouse – Charleville-Mézières (www.lfbtv.fr)
	Dimanche 19 octobre à 15h45	Open LFB: Basket Landes – Villeneuve d'Ascq (www.lfbtv.fr)
	Dimanche 19 octobre à 18h00	Open LFB : Nantes Rezé – Calais (www.lfbtv.fr)
	Lundi 20 octobre à 19h45	Lundi Basket
	Lundi 20 octobre à 20h30	PROA J4 : STB Le Havre - Limoges CSP
	Mardi 21 octobre à 20h50	PROA J4 : Orléans LB - Le Mans SB
	Mercredi 22 octobre à 20h30	Eurocoupe J2 : ASVEL Lyon-Villeurbanne - JDA Dijon
	Vendredi 24 octobre à 20:00	Euroligue J2 : Limoges CSP – Cedevita Zagreb
	Vendredi 24 octobre à 20:45	PROA J5 : ASVEL Lyon-Villeurbanne - JL Bourg-en-Bresse