PRATIQUES FÉDÉRALES
POINT GÉNÉRAL

Comité Directeur du 17 et 18 décembre 2021

FFBB

Sommaire

1. 5x5
2. Jeunesse
3. Vivre Ensemble
4. COMED

1. 5x5

Point sur les rencontres en retard

Au 13 décembre 2021, au regard du calendrier général, 3 397 rencontres de Championnat de France étaient programmées. Seulement 12 rencontres en retard à ce jour.

Division	Nb rencontres programmées	Nb rencontres en retard	Nb de journées jouées
LFB	54	0	9 / 22
LF2	61	0	10 / 22
NF1	132	2	11 / 22
NF2	264	1	11 / 22
NF3	528	2	11 / 22
NFU18 Elite	240	0	10 /10 (Phase 1)
NFU15 Elite	240	0	10 /10 (Phase 1)
TOTAL	**1 519**	**5**	

Division	Nb rencontres programmées	Nb rencontres en retard	Nb de journées jouées
NM1	210	0	15 / 26
NM2	336	3	12 / 26
NM3	792	2	11 / 22
NMU18 Elite	300	0	10 /10 (Phase 1)
NMU15 Elite	240	2	10 /10 (Phase 1)
TOTAL	**1 878**	**7**	

La Commission Fédérale 5x5 a en outre prononcé la perte par forfait de 4 rencontres qui n’ont pas eu lieu. 2 clubs concernés ont saisi la Chambre d’Appel.

1/16-1/8 CDF Jeunes – Récapitulatif des sites

	Compétitions	LR	ID	Nom du groupement sportif candidat
19.20 février 2022	1/16 et 1/8 Coupe de France U18F	CVL	CVL0018004	CERCLE JEAN MACE BOURGES B
		NAQ	NAQ0087018	LIMOGES ABC EN LIMOUSIN
		BRE	BRE0029006	KEMPERLE BC
		PDL	PDL0049197	ANGERS – UNION FEMININE BASKET 49
		HDF	HDF0059190	CŒUR DE FLANDRE BASKET BALL
		GES	GES0088021	SAINT DIE VOSGES BASKET
		OCC	OCC0034006	BASKET LATTES MONTPELLIER
		ARA	ARA0063010	STADE CLERMONTOIS BASKET FEMININ
	1/16 et 1/8 Coupe de France U17M	ARA	ARA0069020	AL SAINT PRIEST
		BFC	BFC7090007	AL LUXEUIL
		PAC	PAC0006020	LE CANNET COTE D’AZUR BASKET
		IDF	IDF0077032	CTC OZOIR VAL D’EUROPE
		NOR	NOR0076037	SAINT THOMAS BASKET LE HAVRE
		PDL	PDL0072055	SABLE BASKET
		NAQ	NAQ0033009	CMO BASSENS
		HDF	HDF0062043	ASOB CARVINOIS

1/4 et 1/2 Coupes de France – Récapitulatif des sites

	Compétitions	ID	Nom du groupement sportif candidat
26.27 mars 2022	1/4 et 1/2 Coupe de France U18F	HDF0059103	RONCHIN B C
		ARA0001019	CULOZ BC
	1/4 et 1/2 Coupe de France U17M	NAQ0086008	PAYS MELUSIN BASKET CLUB
		ARA2607002	AUBENAS US
	1/4 et 1/2 Trophée Coupe de France Seniors F	NAQ0017025	STADE ROCHELAIS BASKET
		OCC0081013	UNION SPORTIVE CARMAUX
	1/4 et 1/2 Trophée Coupe de France Seniors M	0083	COMITE DU VAR DE BASKETBALL
		HDF0062027	USO BRUAY LABUISSIERE

Championnats de France – Récapitulatif des sites (1/2)

	Compétitions	ID	Nom du groupement sportif candidat
7.8 mai 2022	Phase 3 Championnat de France de NMU18 Elite Groupe B	CVL0045051	ABC SAINT JEAN DE BRAYE 45
		ARA0063027	ETOILE DE CHAMALIERES SAYAT
14.15 mai 2022	1/2 finales et finale Championnat de France de NFU15 Elite Groupe A	GES0068039	US WITTENHEIM
	1/2 finales et finale Championnat de France de NFU15 Elite Groupe B	NAQ0079044	CHAURAY BASKET CLUB
	1/2 finales et finale Championnat de France de NFU18 Elite Groupe A	NAQ0019005	CA BRIVE CORREZE SECTION BASKET
	1/2 finales et finale Championnat de France de NFU18 Elite Groupe B	GES0068107	PANTHERES MULHOUSE BASKET ALSACE
	1/2 finales et finale Championnat de France de NMU15 Elite Groupe A	1052	COMITE DE L’AUBE HAUTE-MARNE DE BASKETBALL
	1/2 finales et finale Championnat de France de NMU15 Elite Groupe B	ARA0073032	LA RAVOIRE CHALLES BASKET
	1/2 finales et finale Championnat de France de NMU18 Elite Groupe A	NAQ0033009	CMO BASSENS
	1/2 finales et finale Championnat de France de NMU18 Elite Groupe B	BRE0035178	RENNES POLE ASSOCIATION

Championnats de France – Récapitulatif des sites (2/2)

	Compétitions	ID	Nom du groupement sportif candidat
21.22 mai 2022	Tournoi à 4 équipes NF3	PAC0006022	ROQUEBRUNE CAP MARTIN BASKET
28.29 mai 2022	1/2 finales et finale Championnat de France de NF2	CVL0041027	VINEUIL SPORTS BASKET
4.5 juin 2022	1/2 finales et finale Championnat de France de NM2	NAQ0016011	COGNAC BASKET AVENIR
4.5.6 juin 2022	Finale à 6 NF3	IDF	LIGUE REGIONALE D'ILE-DE-FRANCE DE BASKETBALL
4.5.6 juin 2022	Finale à 6 NM3	IDF	LIGUE REGIONALE D'ILE-DE-FRANCE DE BASKETBALL

Coupes de France – Phases nationales

- **Trophées Coupe de France Seniors**
  - Les Ligues Régionales ont jusqu’au 22 décembre 2021 pour nous fournir la liste des équipes qualifiées.
  - Les 1/16 de finale sont programmés le 22 janvier 2022.

- **Coupe de France Jeunes**
  - Les Ligues Régionales ont jusqu’au 22 décembre 2021 pour nous fournir la liste des équipes qualifiées.
  - Les 1/32 de finale (U17M uniquement) sont programmés le 9 janvier, les 1/16 de finale le 19 février 2022.

Championnats de France Jeunes – Phase 2

- La première phase des Championnats de France U15 Elite et U18 Elite s’est achevée le 12 décembre.

- La Commission Fédérale 5x5 a établi les poules et calendriers de la deuxième phase ce vendredi 17 décembre 2021.

- La deuxième phase débutera le 16 janvier 2022.

- Cette saison, le Groupe A en NMU18 Elite sera composé de 3 poules de 8 équipes (déjà prévu la saison dernière mais non mis en œuvre suite à l’arrêt de la saison).

2. Jeunesse

OPERATION FIDELISATION

Une extraction via FBI est disponible afin que les Comités Départementaux puissent recenser les années de pratiques des Licenciés des Clubs.

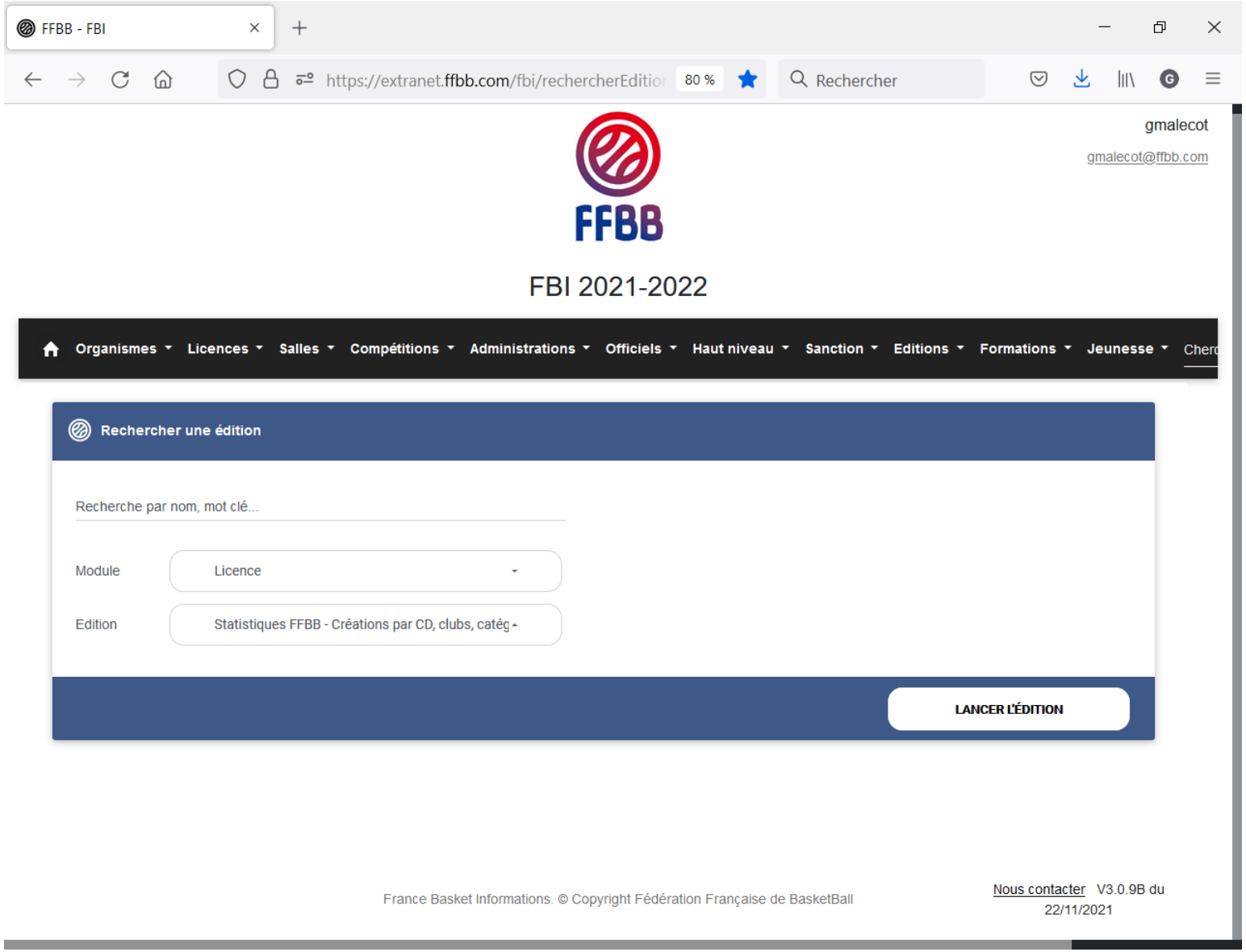

SEMAINE OLYMPIQUE ET PARALYMPIQUE (S.O.P)

EN ROUTE VERS PARIS 2024

La Semaine Olympique et Paralympique est **une réelle opportunité de créer une passerelle entre le milieu Scolaire et le milieu Sportif.**

Sensibilisons les élèves, les collégiens, les lycéens et les étudiants, ET MOBILISONS LA COMMUNAUTE EDUCATIVE AUTOUR DES VALEURS DE L'OLYMPISME.

Inscrite au programme de l'Education Nationale et de la Jeunesse depuis 2017 :
- La SOP est organisée une semaine par an **(cette année du 24 au 29 janvier 2022).**
- Elle s'adresse aux jeunes de tous les âges, de la Maternelle à l'Université.

La SOP est le fruit d'une collaboration entre :
- Ministère de l'Education Nationale, de la Jeunesse et des Sports
- Ministère de l'Enseignement Supérieur.
- Le Mouvement Sportif.
- Les Fédérations du Sport Scolaire (UNSS,UGSEL,USEP,FFSU).
- Les Fédérations Olympiques et Paralympiques.

SEMAINE OLYMPIQUE ET PARALYMPIQUE (S.O.P)

DECOUVERTE D'UNE NOUVELLE PRATIQUE OLYMPIQUE : le basket 3X3

Qu'est-ce que le 3x3 ?
- Un sport de rue qui devient Sport Olympique.
- Un outil pédagogique pour l'acquisition de compétences transversales.

Comment se pratique le 3x3 ?
Ci-joint le règlement.
Ci-joint la feuille de match.

Aide à l'organisation d'un tournoi de 3x3 lors de la SOP :
Se rapprocher :
D'un Club de BasketBall (http://www.ffbb.com/jouer/trouver-un-club).
De votre Comité Départemental de BasketBall (https://resultats.ffbb.com/comites.html).

FFBB COMMISSION FÉDÉRALE JEUNESSE

TOURNOI 3x3
FEUILLE DE MATCH

3X3 FFBB

FFBB COMMISSION FÉDÉRALE JEUNESSE

Catégorie : .....

Terrain n° : ..... Poule : .....

Équipe A : ..... X Équipe B : .....

Fautes d'équipe						Fautes d'équipe					
1	2	3	4	5	6	1	2	3	4	5	6
7	8	9	10	11	12	7	8	9	10	11	12

MARQUE

1	2	3	4	5	1	2	3	4	5
6	7	8	9	10	6	7	8	9	10
11	12	13	14	15	11	12	13	14	15
16	17	18	19	20	16	17	18	19	20
21					21				

VALEURS DE L'OLYMPISME

Équipe A			Équipe B		
EXCELLENCE	2 points		EXCELLENCE	2 points	
RESPECT	2 points		RESPECT	2 points	
AMITIÉ	2 points		AMITIÉ	2 points	
TOTAL			TOTAL		

SCORE FINAL
(Cumul des points : excellence + respect + amitié)

VAINQUEUR : .....

FONCTIONNEMENT DE LA FEUILLE DE MATCH

Le Gain de la rencontre est attribué à l'équipe qui aura capitalisé le plus de points à l'issue du match en additionnant les points des différentes valeurs de l'olympisme.

- **Excellence :** 2 points seront attribués à l'équipe qui possèdera le score le plus important à la fin de la rencontre.
  En cas d'égalité, les deux équipes obtiendront les 2 points.
- **Respect :** 2 points seront attribués aux équipes qui respecteront les règles, leurs partenaires, les adversaires et les officiels.
- **Amitié :** 2 points seront attribués aux équipes qui afficheront une attitude pacifiste et amicale en serrant les mains des officiels et des adversaires au début et à la fin de la rencontre.

Le nombre de points maximum qu'une équipe pourra potentiellement atteindre sera de **6** (Excellence + Respect + Amitié)

Le nombre de points maximum qu'une équipe qui perdra au score pourra potentiellement atteindre sera de **4** (Respect + Amitié)

Que me « rapporte » l'homologation d'un tournoi à la FFBB ?
Une dotation de la fédération (2 ou 3 ballons et des chasubles).

KINDER JOY OF MOVING BASKET DAY

L’opération **Kinder Joy of Moving Basket Day** qui se déroule du 8 au 22 décembre 2021.

A noter que **1 039 clubs** participeront cette année à l’opération (un record !) pour **99 900 participants**.

Rappel de la dotation (livraison dans les clubs à partir du 25 novembre) :

- Un poster MiniBasket par enfant (voir visuel ci joint)
- Un goûter Kinder par enfant. Nouveauté cette année : chaque club inscrit recevra également 20 chasubles : 5 blanches et 5 bleues de taille 8-10 ans / 5 blanches et 5 bleues de taille 10-12 ans.

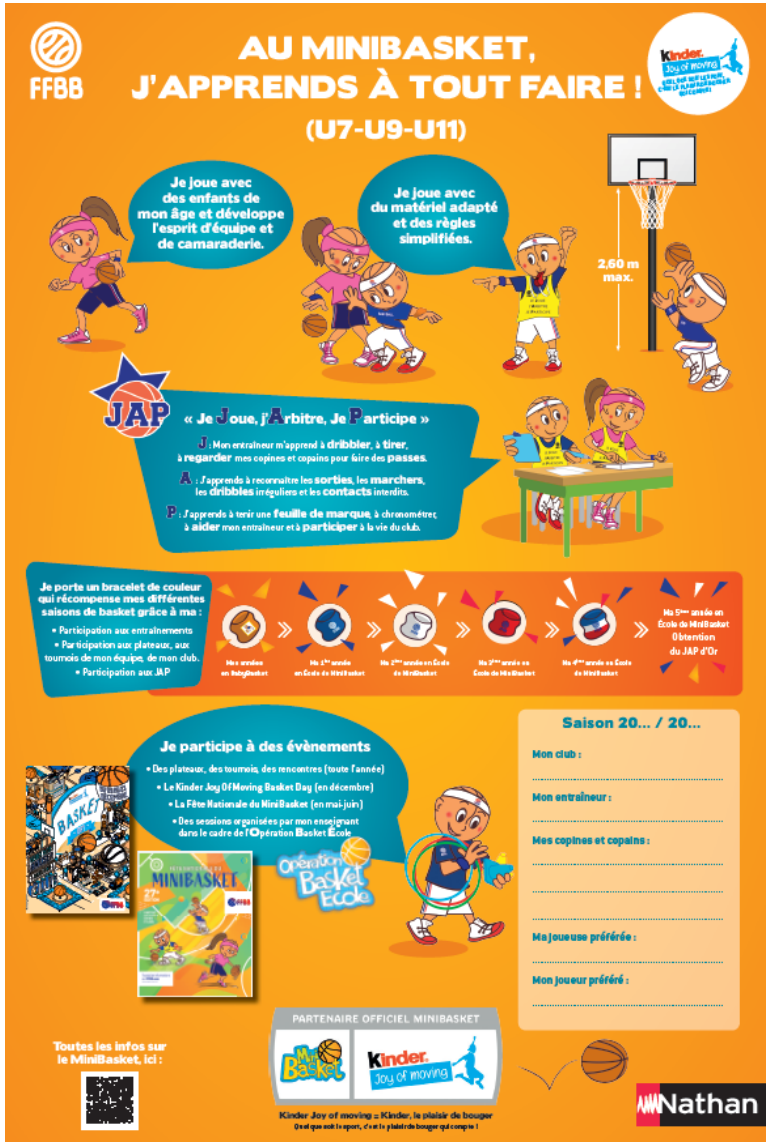

PLAQUETTE 2021 2024 : recto

Offerte lors des visites de la Commission Fédérale Jeunesse sur les Forums décentralisés, des visites des EFMB…

PLAQUETTE 2021 2024 : verso

Bientôt disponible en téléchargement sur le site de la FFBB.

SEMINAIRE DES ELUS DES COMITES EN CHARGE DU MINIBASKET :

4ème édition de ce rassemblement qui se déroulera sur PARIS les **12 et 13 février 2022 :**

- actualité sur les actions de la Commission Fédérale Jeunesse et les nouveautés
- partage d'expérience
- tables rondes

OPERATION BASKET ECOLE :

HISTORIQUE SUR 4 SAISONS	Au 15 novembre	Fin de saison
2018 2019	46 353 élèves	**156 221** (record)
2019 2020	46 828 élèves	123 863
2020 2021	34 847 élèves	86 800
2021 2022	**48 157 élèves**	-

LES LICENCIES MINIBASKET :

SAISONS	U5 *		U7		U9		U11		Total au 5 décembre	TOTAL SAISON
	F	M	F	M	F	M	F	M		
2021 - 2022	1 403	3 406	9 068	20 042	18 711	32 552	25 410	40 672	151 264	-
2020 - 2021			5 704	13 746	12 080	23 563	18 897	32 147	106 137	114 879
2019 - 2020			9 353	23 016	17 098	32 817	23 892	39 887	146 063	156 062
Le record du nombre de MINIBASKETTEURS est de 168 702 enfants lors de la saison 2015 2016.										
2015 2016			10 645	26 056	18 090	35 070	25 826	40 768	156 455	**168 702**

* La comptabilisation des licenciés U5 et moins n'existe que depuis la saison 2021 2022 sur FBI.

Les saisons précédentes les licenciés U5 et moins étaient comptabilisés avec la catégorie U7.

3. Vivre Ensemble

Basket Santé en chiffres

Labels

	2015/2016	2016/2017	2017/2018	2018/2019	2019/2020	2020/2021	2021/2022
Découverte	3	35	62	127	137	145	156
Résolutions	10	32	62	86	132	128	189
Confort	0	0	4	1	6	4	4
Total	13	67	128	214	275	277	**349**

+ de 1 300 labels en cumulés

Formations

	2015/2016	2016/2017	2017/2018	2018/2019	2019/2020	2020/2021	2021/2022
Animateur Basket Santé	26	73	94	95	127	253	57
Total cumulé	26	99	193	288	415	668	725

50 formations dont 1 formation pour des professionnels de santé

Micro Basket : quelques chiffres

Formation Micro Basket (chiffres connus au 10/12)				
Ligue	**Formateur de formateur**	**Inscrits en formation**	**E-learning validé**	**Présentiel planifié**
ARA	1	Non ouverte		
BFC	2	Non ouverte		
BRE	3	9	1	
CVL	2	9	1	
GRE	2	8		
HDF	1	5	1	
IDF	2	6		
NAQ	3	11	2	
NOR	3	37	5	2 dates
OCC	2	11		
PAC	2	9	1	
PDL	3	41	7	3 dates
Total	**28**	**146**	**18**	

Labels	
Label Micro Basket	21
Label Micro Basket Découverte	1

Préparation de supports vidéo pour le Micro Basket
- Teaser
- Clip
- Situations / jeux

Centre Génération Basket

CGB							
Saison	**2015/2016**	**2016/2017**	**2017/2018**	**2018/2019**	**2019/2020**	**2020/2021**	**2021/2022**
Centres	118	140	171	174	105	53	68
Dont QPV / ZRR	43	51	65	64	16	14	24
Ratio H/F	67% / 33%	68% / 32%	66% / 34%	66% / 34%	80% / 20%	68% / 32%	66% / 34%
Ratio licen/non licen	37% / 63%	53% / 47%	49% / 51%	49% / 51%	50% / 50%	67% / 33%	60% / 40%
Participants	9 896	10 924	13 286	12 598	7 101	2 850	2 986
Passages	27 810	31 765	34 757	34 590	22 124	9 071	9 675

Points divers VxE

- Administration Pénitentiaire : convention 2021 / 2024 signée – nouveaux programmes en cours de construction
- CPSF : Séminaire de Bordeaux
- FFSA : Commission Mixte – 1ère réunion – construction d'une enquête pour un état des lieux
- France Basket Camps – Prochaine ouverture de la saison 2022
- 8-9 décembre 2021 - Salon Trilogie Santé à Paris – Présence d'un stand fédéral

Planning prévisionnel 2021 / 2022 des formations VxE

Dates	Lieux	Santé	Tonik	Inclusif	Micro	Commentaires
9 au 13 août	Eaubonne	X				
20 au 24 septembre	Troyes	X				
1 au 3 octobre	Paris				X	Formation de Formateurs Micro Basket
18 au 20 octobre + 15 au 17 novembre	Nantes	X				BP PDL
19 au 21 novembre	Clermont	X				Professionnels de santé
22 au 26 novembre	Clermont	X	X			Annulées – (4 et 3 stagiaires)
6 au 10 décembre	Sablé sur Sarthe	X	X			
17 au 21 janvier	Rennes / Ploufragan	X				
7au 9 février + 10 au 13 avril	Angers	X				BP PDL
14 au 18 février	Voiron	X				BP1 ARA
21 au 25 février	Toulouse	X				BP OCC
14 au 18 mars	Hérouville St Cair	X				BP NOR + FFBB
19 au 22 avril	Voiron			X		BP1 ARA + FFBB
9 au 13 mai	Wattignies	X	X			
20 au 22 mai	Voiron	X	X	X	X	N2 Les Rendez vous du VxE
30 mai au 03 juin	Montpellier	X	X			
4 au 8 juillet	Voiron	X				BP2+BP3+BP4 ARA

4. COMED

Journées Médicales

Les 57èmes Journées Médicales auront lieu au Havre du 18 au 20 mars 2022.

FFBB

FÉDÉRATION FRANÇAISE DE BASKETBALL

3X3 FFBB

TEAM FRANCE BASKET

PÔLE FRANCE BASKETBALL YVAN MAININI

FFBB FORMATION

FFBB CITOYEN

HOOPS FACTORY

FFBB ESPORTS