

**Présentation
Ressources Humaines
Comité Directeur 15-16/12/2023**



1. Départs salariés FFBB



Les sorties FFBB

Ségolène GRAICHI - Pôle Clubs et Territoires
a quitté les effectifs de la FFBB le 21 décembre 2023

Marvin HOUBALAH - Pôle Formation et Emploi
a quitté les effectifs de la FFBB le 5 janvier 2023

Ludovic RIGAUDEAU - Pôle Pratiques Fédérales
a quitté les effectifs de la FFBB le 7 février 2024

Samar DHAHRI - Pôle Formation & Emploi
quittera les effectifs de la FFBB le 24 février 2024

Maé URKIAGA - Pôle Clubs & Territoires
quittera les effectifs de la FFBB le 5 mars 2024

2. Arrivées salariés FFBB





Nathalie VIRGEL

Assistante administrative

PÔLE PRATIQUES FÉDÉRALES

En CDI depuis le 22 janvier 2024

Mail: nvirgel@ffbb.com

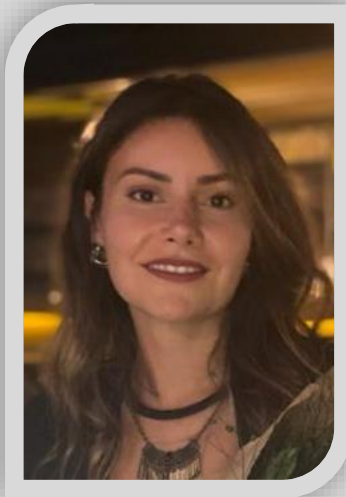

Ozlem KOCAK

Assistante administrative

SECRETARIAT GÉNÉRAL

CDI à partir du 12 février 2024

Mail: okocak@ffbb.com



Asta DUBOIS

Assistante administrative

SECRÉTARIAT GÉNÉRAL

Intérimaire à partir du 12 février 2024

Remplacement de Eugénie LEBAY en arrêt maladie

Mail: asdubois@ffbb.com



Sabrina DUMAS

Assistante billetterie

COMITÉ D'ORGANISATION

CDD de 6 mois à partir du 15 février 2024

[Mail: sdumas@ffbb.com](mailto:sdumas@ffbb.com)



Tom DUSSEAULX

Assistant Événementiel

COMITÉ D'ORGANISATION

STAGE DE 6 MOIS

Arrivée le 26 février 2024

Mail: tdusseaulx@ffbb.com

3. Mobilités Internes

The background features a vertical color gradient from dark blue on the left to bright red on the right. Two thick white curved lines are overlaid on the background, starting from the top and curving downwards towards the right. One line is on the left side, and the other is on the right side, creating a sense of movement and flow.



Martin ALLIO

Chargé de Mission Agrément Service Civique

FORMATION ET EMPLOI

Depuis le 06 février 2024

Remplacement Samar DHAHRI

Mail: mallio@ffbb.com

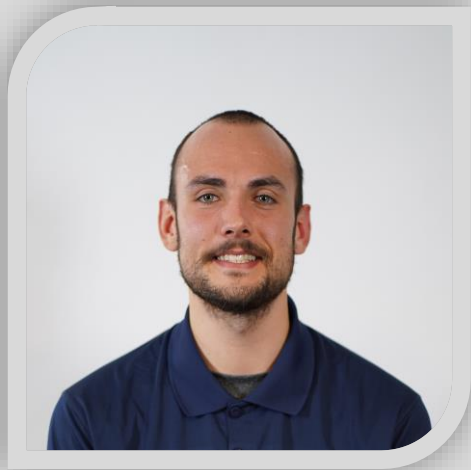

Guillaume GUERY

Chargé de Mission Observatoire

PÔLE CLUBS & TERRITOIRES

A partir du 15 février 2024

Remplacement Maé URKIAGA

Mail: gguery@ffbb.com

Chiffres RH FFBB

The background features a horizontal gradient from dark blue on the left to bright red on the right. Two thick white curved lines are overlaid on the background. One line starts at the top center and curves downwards and to the right. The other line starts at the top right and curves downwards and to the left, intersecting the first line.

Chiffres RH – Janvier 2024

136 salariés en CDI pour 134,1 équivalents temps plein

14 salariés en CDD pour 7,5 équivalents temps plein

Dont 13 contrats d'alternance

Soit 150 salariés pour 141,6 ETP

Pour les CDI :

(5 postes ouverts)

	Non-cadres	Cadres	Total
Femmes	38	22	60
Hommes	48	28	76
Total	86	50	136

Chiffres RH – Effectifs moyens annuels

	Employés - Techniciens			Cadres			Total
	Femmes	Hommes	Total ET	Femmes	Hommes	Total C	TOTAL
2020	43	46	89	21	30	51	140
2021	45	47	92	19	30	49	141
2022	47	49	96	17	31	48	144
2023	44	52	96	21	26	47	143

Chiffres RH

Moyenne d'âge : 38,82 ans

Hommes : 39,58 ans

Femmes : 37,86 ans

Index égalité Hommes / Femmes 2022 (mars 2023)

93 / 100

Moyenne nationale 88 / 100

Alerte sous 75 / 100

Chiffres RH

Turn over FFBB :

2023 : 14%

2022 : 12%

2021 : 13%

TAUX INSEE : 15 %

Merci



FFBB

FÉDÉRATION
FRANÇAISE DE
BASKETBALL

117 rue du Château des Rentiers - 75013 Paris
Tél. 01 53 94 25 00 - www.ffbb.com

